

Cantieri di Lavoro



Obiettivi del percorso

Cantieri di LavOro

- **Ampliamento e approfondimento della Mappa delle Buone Pratiche;**
- **Costruzione di un Archivio Attività di sviluppo sostenibile** «open source» sulle attività di promozione e incentivo del lavoro responsabile organizzate dalle Diocesi;
- **Supporto alla creazione di Reti locali per realizzazione di Laboratori Multistakeholder** per co-progettare soluzioni condivise ai problemi sociali e ambientali di un territorio;
- **Supporto alla creazione di una Piattaforma comune per le Buone Pratiche**, dove poter condividere filiere e comunicazione.

Sintesi

3) Diffondere e promuovere le esperienze positive riunite attraverso la condivisione delle iniziative sul lavoro responsabile condivise e la realizzazione di progetti di comunicazione sociale.



2) Riunirsi e coordinarsi laboratori territoriali

connettere diocesi, organizzazioni e buone pratiche a livello locale per condividere modelli, competenze e co-progettare nuove iniziative per lo sviluppo sostenibile dei territori diocesani.



1) Mettersi in cammino (dal basso) per ampliare la mappatura delle «buone pratiche» e approfondire le esperienze virtuose sul tema del lavoro responsabile

Attività 1 – Cantieri di LavOro

Ampliamento della Mappatura



- Integrare e valorizzare esperienze positive segnalate dalle Diocesi e dal progetto Policoro
- Approfondire le «buone pratiche» rilevate attraverso l'indicatori sullo sviluppo sostenibile.

Attività 1 – Cantieri di LavOro

Indicatori per le Buone Pratiche

✓ L'azienda e il governo dell'organizzazione

bes | benessere equo sostenibile



✓ Le persone e l'ambiente di lavoro

bes | benessere equo sostenibile



✓ I rapporti con i cittadini/consumatori

bes | benessere equo sostenibile



✓ La catena di fornitura

bes | benessere equo sostenibile



✓ I comportamenti verso l'ambiente naturale

bes | benessere equo sostenibile



✓ I comportamenti verso la comunità locale

bes | benessere equo sostenibile



✓ Aree di miglioramento

10

Attività 1 – Cantieri di LavOro

Criteri di riferimento

L'Autovalutazione Partecipata che propone NeXt non è una certificazione da parte terza ma ha lo scopo di offrire una garanzia credibile al consumatore che cerca aziende sostenibili. La differenza rispetto alle altre autovalutazioni è nel metodo: nella sua versione partecipata vi è il coinvolgimento diretto dei cittadini, produttori, clienti ed altre parti interessate nei processi di verifica dal basso che non solo è incoraggiata ma richiesta.

Le 6 Macro Aree sono state elaborate in una cornice internazionale, coerente e sinergica con gli **Obiettivi di Sviluppo Sostenibile (SDgS)** dell'Agenda 2030; gli Obiettivi che riguardano le tematiche della Macro Area sono indicati nell'intitolazione.

Per i 30 indicatori sono stati presi in considerazione a livello nazionale, i **12 domini del BES – Benessere Equo e Sostenibile** che per l'Italia rappresenta l'indicatore principale di felicità pubblica e benessere.

Per le imprese di più grandi dimensioni vi sarà anche un riferimento dei criteri **GRI – Global Reporting Initiative** per agevolare il lavoro di reportistica delle imprese sulle loro azioni di sostenibilità.

Le buone pratiche (imprenditoriali) saranno di qualsiasi dimensioni e settore (tranne i settori controversi come: azzardo, armi, finanza speculativa, tabacco, ecc..).

Attività 2 – Cantieri di LavOro

Archivio «open source» Attività delle Diocesi



- **Conoscere e valorizzare le attività delle Diocesi, del progetto Policoro e delle realtà ecclesiali** sul lavoro Responsabile
- **Connettere e diffondere attraverso un Archivio** aperto e condiviso delle azioni di Sviluppo Sostenibile del Territorio

Attività 3 – Cantieri di LavOro

Laboratori Multistakeholder

FASE 1: Mappatura e Selezione

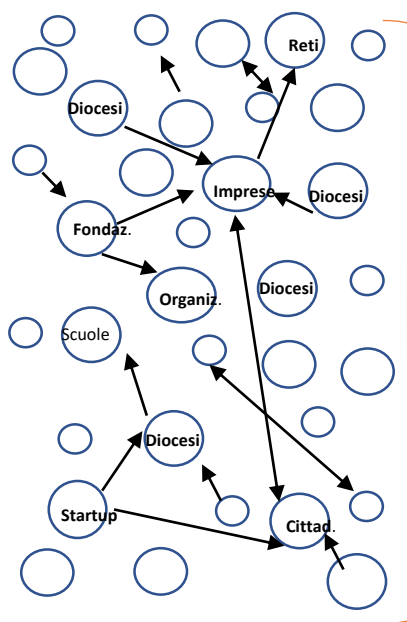

FASE 2: Aggregazione Connessione e Co-progettazione

$1 + 1 = 3$

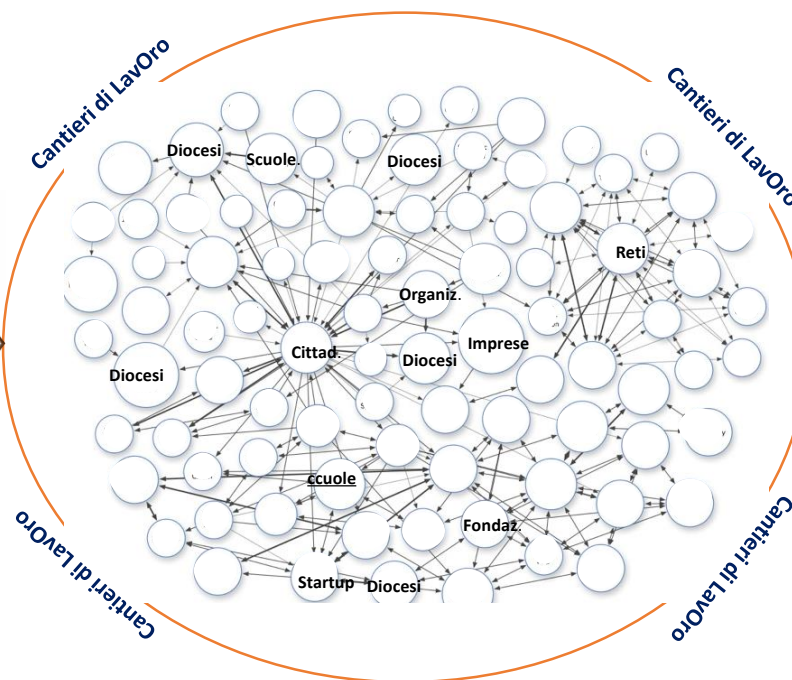

Attività 3 – Cantieri di LavOro

Struttura del percorso

- **INCONTRI DI APPROFONDIMENTO TERRITORIALE** PER APPROFONDIRE TEMI E BISOGNI SPECIFICI DELLE DIOCESI, VALORIZZANDO E DIALOGANDO CON TUTTE LE REALTA' COINVOLTE
- **WEBINAR DI COORDINAMENTO CON I PARTECIPANTI AL PROGETTO** PER RIVEDERE IMPIANTO OPERATIVO E ORGANIZZARE GLI INCONTRI
- **4 LABORATORI MULTISTAKEHOLDER:**
 1. LABORATORIO – ANALISI DEI BISOGNI DEL TERRITORIO
 2. LABORATORIO – COMUNICAZIONE CONDIVISA E INTEGRATA
 3. LABORATORIO – CITTADINANZA ATTIVA PER IL BENE COMUNE
 4. LABORATORIO – BENI RELAZIONALI E CAPITALE SOCIALE
- **SUPPORTO E ACCOMPAGNAMENTO A DISTANZA** PER LO SVILUPPO DELLE ATTIVITA'

La progettazione integrata

GOPP - Goal Oriented Project Planning

Fase di analisi

Definizione dell'entità
 Analisi degli attori-chiave
 Analisi dei problemi
 Analisi degli obiettivi
 Individuazione ambiti di intervento
 (*clustering*)

Fase di definizione dell'intervento

Scelta degli ambiti di intervento (*scoping*)
 Definizione della logica di intervento
 Analisi del rischio
 Definizione indicatori oggettivamente verificabili
 Programmazione temporale delle attività

Sempre seguendo il nostro esempio, la "matrice degli attori" può essere la seguente:

	Contributo	Interesse - aspettativa
Associazioni di donne	Conoscenza dei problemi	Aumento occupazione femminile
Imprese	Disponibilità ad assumere Conoscenza standard lavorativi	Manodopera più qualificata
Comuni dell'area	Risorse economiche Competenz e legislative	Consenso
Centri di formazione professional e	Capacità didattiche Strutture (aule, laboratori ecc.)	Acquisizione nuove commesse
Società di sviluppo imprendi- torialità	Know-how tecnico Fondi	Espansione dell'attività Visibilità pubblica

Attività 4 – Cantieri di LavOro

Rete di Buone Pratiche

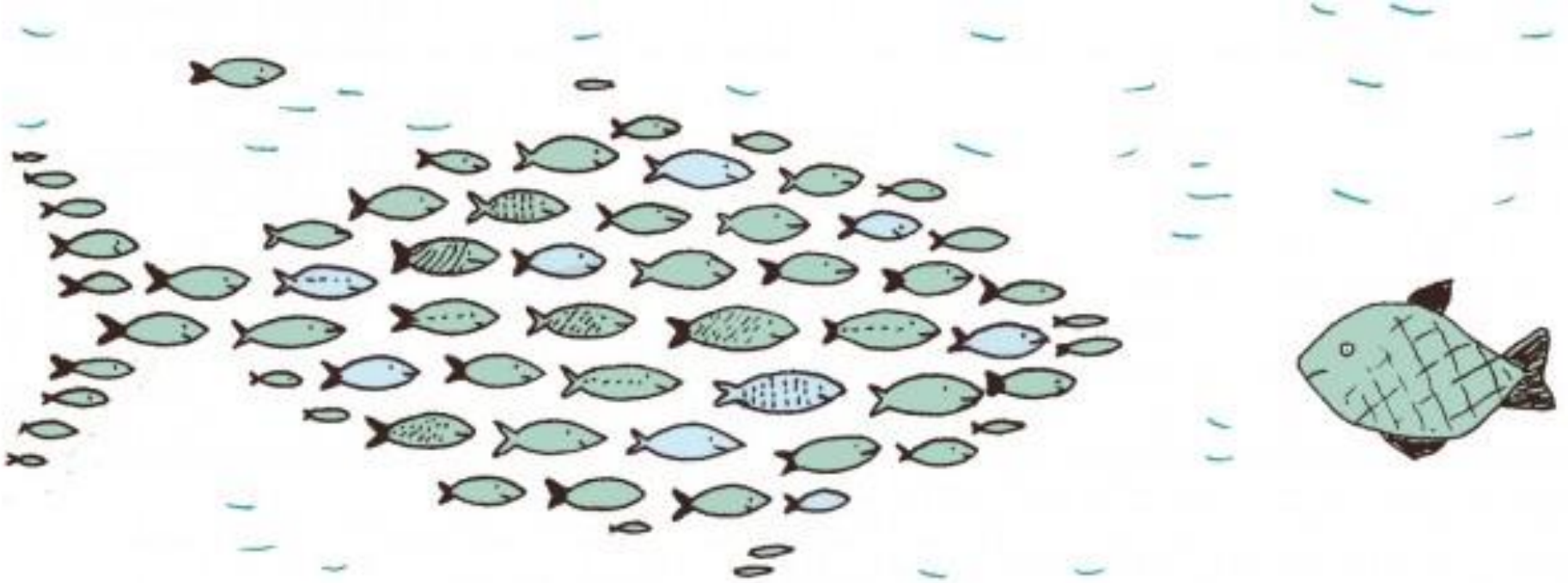

- **Rafforzamento e miglioramento della sostenibilità** delle buone pratiche mappate attraverso incontri di coordinamento operativo su indicatori e criteri di sostenibilità;
- **Favorire lo sviluppo di filiere produttive comuni**, legate allo sviluppo sostenibile del territorio, attraverso forme innovative di «Reti di Buone Pratiche»

Ripensare il concetto di Responsabilità Sociale d'Impresa

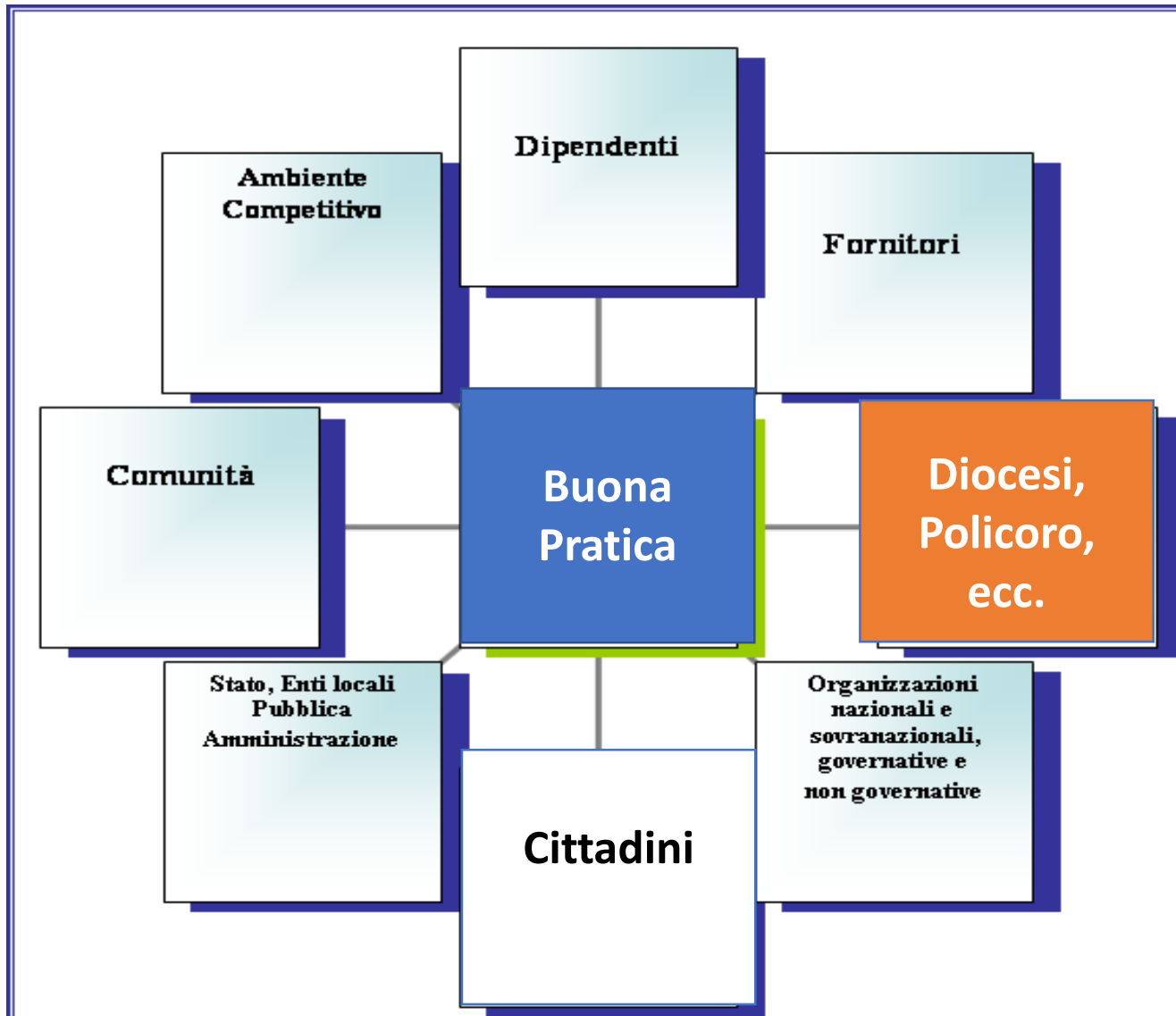

In Responsabilità Sociale del Territorio

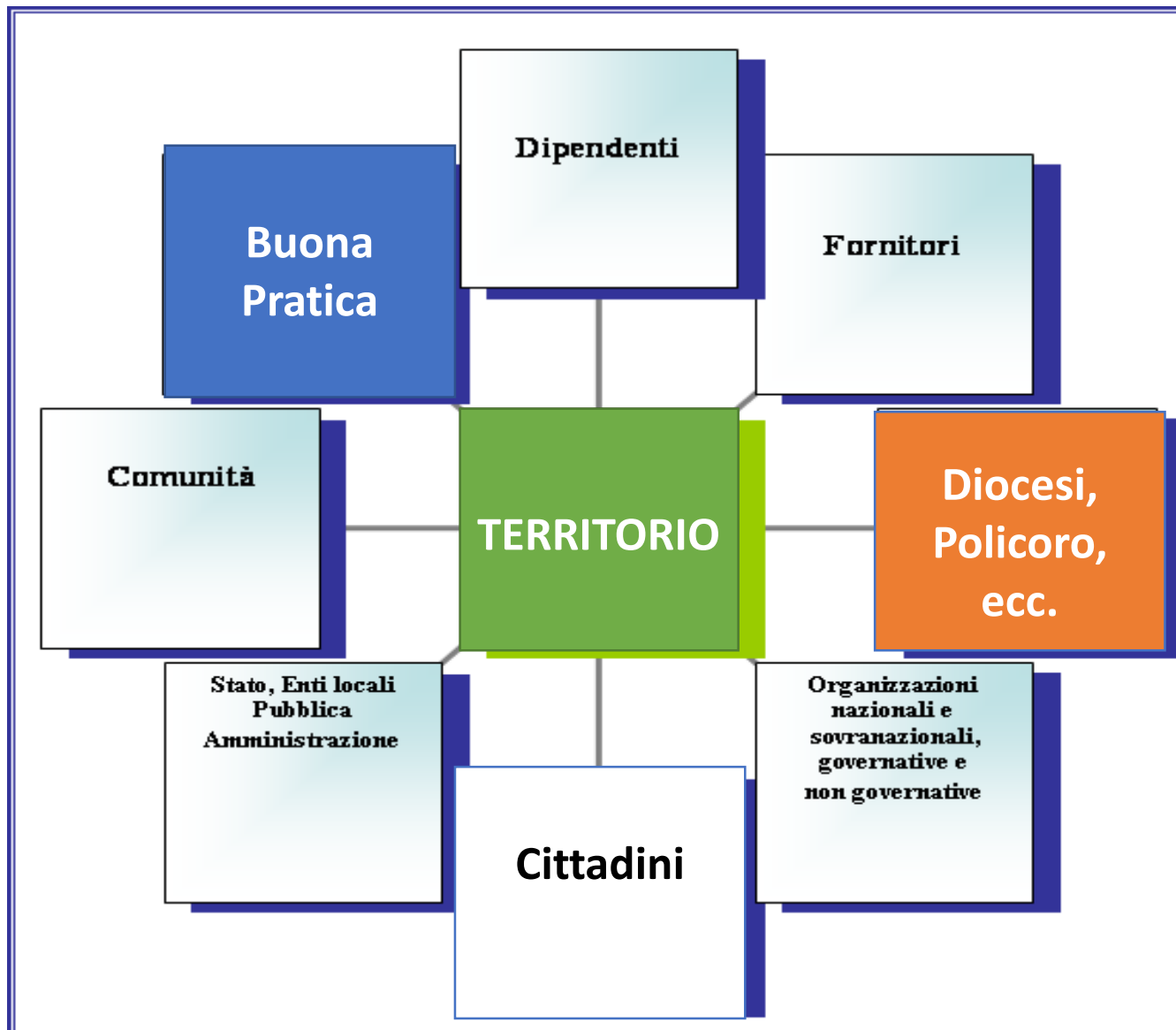

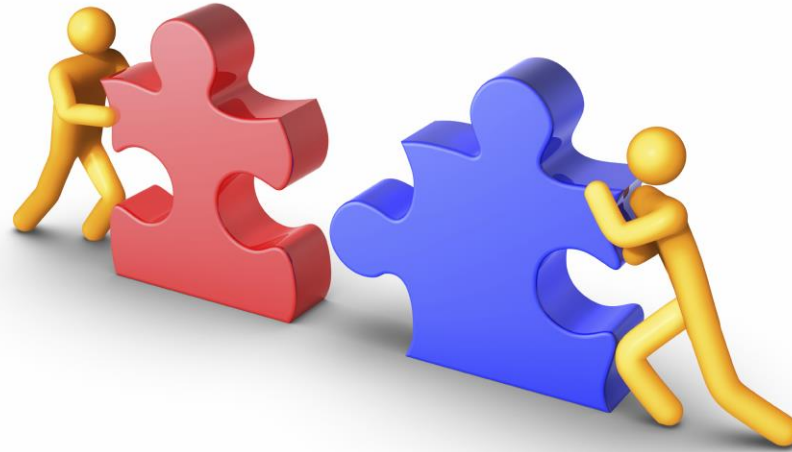

- Cantieri di LavOro è a servizio delle Diocesi.
- Il percorso vuole valorizzare e connettere i percorsi avviati nei territorio diocesani (aggregando professionalità e proponendo strumenti innovativi). Co-costruire delle proposte per lo sviluppo sostenibile del territorio.
- Per farlo tutto può essere adattato sulla base delle esigenze delle Diocesi.

Presentazione di Luca Raffaele